

Nemuro Bird Land Festival 2016

ねむろバードランドフェスティバル 2016



根室フォトコンテスト入賞作品
Photo: Yuzo Takahashi

Place : Nemuro city, Hokkaido, JAPAN

2016.1.29 (fri) ~ 1.31 (sun) 会場 : ●ベルクラシック根室、および市内各所

プログラム (予定) ●おまかせガイドツアー ●野鳥保護の夕べ ~ 講演会 ~ ●野鳥を楽しむコーナー・グッズの販売・相談コーナー
●協賛企業・協力団体ブース展示 ●光学機器メーカー展示・デモ・即売 ●ねむろの野鳥イラストコンテスト

 <https://www.facebook.com/nemuro.birdland.festival>

主催/根室市・根室市観光協会 共催/日本野鳥の会根室支部・根室ワイスユースの会 主管/ねむろバードランドフェスティバル実行委員会
事務局・問合せ: 根室市観光協会 〒087-0027 北海道根室市光利町2-10 TEL 0153-24-3104 FAX 0153-24-7811

このイベントは、『オオワシの保護活動への貢献』を開催趣旨に掲げています。

「この事業は北方領土隣接地域振興等重点施策推進費補助金からの支援を受けて実施しています。」





ねむるバードランドフェスティバル2016

1月29日(金) 『野鳥保護のタベ』

～猛禽類医学研究所獣医師による講演会～

講師/猛禽類医学研究所 代表 齊藤慶輔氏

専門家によるシマフクロウの生態や抱えている問題点などの講演や、飼育下のシマフクロウに触れるなどにより、道東の希少大型猛禽類やその保護への理解を深める。

と き/2016年1月29日(金)
17:45～(終了予定時間19:30)
17:30より開会挨拶がございます。

場 所/メイン会場 参加料/無 料 (申込み不要)
定 員/50名程度



1月30日(土) ミニツアー

当日参加OK!

参加料 500円

初心者大歓迎!メイン会場と根室港を往復するバスで野鳥を観察できる当日参加可能なプログラムです。市民ガイドと光学器メーカーが同行します。

●Aコース

10:00 ベルクラシック発 → 10:20 根室港 → 11:10 ベルクラシック着

●Bコース

12:00 ベルクラシック発 → 12:20 根室港 → 13:10 ベルクラシック着

●Cコース

14:00 ベルクラシック発 → 14:20 根室港 → 15:10 ベルクラシック着



1月30日(土)・31日(日) ステージ催し物

●子供向け「オオワシやシマフクロウについてのお話」

と き/2016年1月30日(土) 10:00～11:00
参加料/無 料 定 員/50名程度

講 師/猛禽類医学研究所 代表 齊藤慶輔氏 シマフクロウ「ちび」(予定)



●「N-istステージ」&「子供向け野鳥クイズ大会」

と き/2016年1月30日(土) 11:30～
参加料/無 料 定 員/50名程度



1月29日(金)・30日(土)・31日(日) ねむろの野鳥イラストコンテスト

根室市・別海町・浜中町の子供たちを対象に、地域の野鳥に興味を持つきっかけづくりのため株式会社明治、公益財団法人日本野鳥の会のご協力のもとイラストコンテストを開催。作品を展示しています。



表彰式/2016年1月30日(土)13:00～
メイン会場

展 示/メイン会場 1月29日～31日
イベント終了後 根室市春国岱ネイチャーセンター
野付半島ネイチャーセンターなどで巡回展示予定

1月30日(土) 来訪者・関係者交流会

おまかせガイドツアーなど一般参加者をはじめ、ご協賛企業・団体、NBLF関係者が一堂に会し、根室の野鳥の魅力などについて語り合い、交流を深め、根室ファンになってもらえるような交流会も開催します。



と き/2016年1月30日(土) 17:30～19:30

場 所/メイン会場
参加料/2,000円

●EPJOによるジャズ演奏での歓迎コンサート
※市内の方の参加もお待ちしています。参加希望の方は事務局まで。

落石・風蓮湖 バードウォッチング シャトルバス 運行決定!

イベント期間以外にも根室の野鳥を楽しんでもらおうと企画しました。

公共交通機関の無い落石ネイチャーコースや風蓮湖にワシや冬鳥などを見に行きたいが冬道が不安という方におススメ!



と き/2016年2月第1～3週目 土・日
<6日、7日、13日、14日、20日、21日>

- 8:00 駅前ターミナル
- 8:25 落石漁協 エトピリ館 (クルーズ受付)
- 9:00 レイクサンセット (オオワシ・オジロワシ観察)
- 10:00 春国岱ネイチャーセンター (小鳥観察・施設見学)
- 10:50 道の駅「スワン44ねむろ」(施設見学・お土産購入)
⇒中標津空港連絡バス利用の方はここで下車
- 11:50 落石漁協 エトピリ館 (クルーズ利用者ピックアップ)
(希望があれば、落石駅でJR花咲線釧路行き<12:10>接続可能)
- 12:30 駅前ターミナル

※荒天により、運休する場合がございます。
※落石ネイチャーコースへの予約は各自をお願いします。
※クルーズが欠航の場合は、風蓮湖方面のみ運行します。

メイン会場 ●ベルクラシック根室 根室市敷島町2丁目9番地

と き/2016年1月29日(金) 17:30～19:30
30日(土) 10:00～16:00
31日(日) 10:00～15:00

アクセス/根室駅より、徒歩7分 車で4分
駐車場を完備していますが台数に制限がありますので、できる限り徒歩もしくは公共交通機関での来場をお願いします。



1月30日(土)・31日(日) 野鳥を楽しむコーナー・グッズ販売コーナー会場

■ハイドから野鳥を観察しよう!

メイン会場の外には野鳥観察舎(ハイド)に見立てたプレハブを設置しています。やってくる小鳥たちを観察しよう。



■光学機器メーカー展示・デモ・即売

野鳥観察に必需品の望遠鏡、双眼鏡、三脚などの機材を実際に触れて体験するだけでなく、その場で購入することも可能です。

- 出展企業
 - ・KOWA (望遠鏡・双眼鏡など)
 - ・SWAROVSKI (望遠鏡・双眼鏡など)
 - ・Velbon (三脚など観察機器)



■野鳥や自然関連グッズや地元特産の商品販売

- 出展団体
 - ・スワン44ねむろ
 - ・おみやげや光風
 - ・かねむら村上商店
 - ・海鮮工房 霧娘
 - ・VOSTOK labo & AVM
 - ・チーズ工房 チカブ
 - ・Sato's Art World & 希望の家



■協賛企業・協力団体ブース展示

協賛企業・団体や道東で野鳥保護・野鳥観光に取り組まれている団体の活動などを紹介します。また、それぞれスタッフがおりますので詳しく話を聞くこともできますし、今後の野鳥観光の計画の参考として相談なども受け付けています。

- ブース出展団体
 - ・公益財団法人日本野鳥の会
 - ・株式会社明治
 - ・日本製紙株式会社
 - ・日本野鳥の会オホーツク支部
 - ・日本野鳥の会十勝支部
 - ・知床ウトロ海域環境保全協議会
 - ・知床羅臼町観光協会
 - ・別海町観光協会
- パネル展示
 - ・猛禽類医学研究所
 - ・タンチョウコミュニティ
 - ・シマフクロウエイド
 - ・網走市観光協会
 - ・N-ist

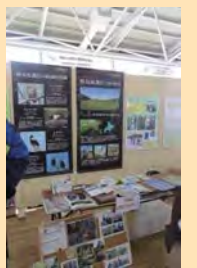

- 主 催: 根室市・根室市観光協会
- 共 催: 日本野鳥の会根室支部、ねむろワイズユースの会
- 主 管: ねむるバードランドフェスティバル実行委員会
- 協 賛: アドゥエーブ、AVM DESIGN ROOM、公益財団法人日本野鳥の会、興和光学株式会社、クリーンエナジーファクトリー(株)、JEN昆布盛ウインドファーム(株)、大地みらい信用金庫、日本製紙(株)、(株)明治、(株)根室市観光開発公社、根室交通(株)、根室観光交通(株)、民宿たかの、(株)ベルコ根室・ベルクラシック根室、おみやげや光風

- 後 援:
 - 【企業・団体】
 - 落石漁業協同組合、落石ネイチャーコース協議会、観光ガイド E-PAL ねむろ、春国岱原生野鳥公園ネイチャーセンターボランティアスーク、根室エコツーリズム推進会議、根室ハイヤー組合、根室産業クラスター創造研究会、ねむろ自然ガイド ラクル、ねむろトコロジスト(市民自然ガイド)の会、根室旅館組合、市内宿泊事業各社、根室湾中部漁業協同組合、歯舞漁業協同組合、北海道旅客鉄道(株)釧路支社、猛禽類医学研究所、酪農家集団AB-MOBIT
 - 【報道関係社】
 - 釧路新聞社根室支社、(株)根室新聞社、北海道新聞社根室支局
 - 【行政団体など】
 - (公社)北海道観光振興機構、北海道根室振興局、釧路観光連盟、根室観光連盟、中標津町、別海町、標津町、羅臼町、釧路市、厚岸町、浜中町、(一社)知床羅臼町観光協会、標津町観光協会、(一社)なかしべつ観光協会、別海町観光協会、釧路空港国際化推進協議会、中標津空港利用促進期成会